# CronaTrans

The International Logistics Company

# О компании

Занимаясь логистикой с 2011 года и зная ее важность для успешного развития бизнеса, мы предлагаем нашим клиентам профессиональную помощь в области транспортных и логистических услуг.

Отличительной чертой работы компании является индивидуальный подход к каждому клиенту при построении логистических схем с учетом оптимизации грузопотоков, в том числе по времени и стоимости доставки груза.

Приоритетное внимание в своей работе мы уделяем надежности и качеству предоставляемых услуг.

Доверив нам свой груз, вы можете быть уверены, что он будет доставлен по назначению в полной сохранности и в кратчайшие сроки.

Ссылка на промо ролик:

CronaTrans
The International Logistics Company

# Активы компании

Собственные офисные и складские помещения

Устойчивое финансовое положение компании

Собственный автопарк, 40 единиц тяжелой техники подобранной для тяжелых горных условий республики

CronaTrans
The International Logistics Company

# Автопарк компании

| Седельные Тягачи | | | | | |
|---|---|---|---|---|---|
| Марка | Колёсная база | Грузоподъёмность | Год выпуска | Принадлежность | Количество |
| Daf 95 XF | 4x2 | 20 000 кг | 2003-2006 | Собственные | 10 |
| Freightliner | 6x4 | 20 000 кг | 2005-2007 | Собственные | 4 |
| Volvo VVN | 6x4 | 20 000 кг | 2003-2005 | Собственные | 7 |
| Volvo VNL | 6x4 | 20 000 кг | 2003-2007 | Собственные | 7 |
| Volvo FH12 | 4x2 | 20 000 кг | 1997-1999 | Собственные | 2 |
| Kenworth | 6x4 | 20 000 кг | 1999-2003 | Контрактные | 2 |
| Freightliner | 6x4 | 20 000 кг | 2005-2007 | Контрактные | 6 |
| Volvo FH12 | 4x2 | 20 000 кг | 1997-2004 | Контрактные | 12 |
| Daf XF95 | 4x2 | 20 000 кг | 1998-2005 | Контрактные | 15 |
| Volvo VNL | 6x4 | 20 000 кг | 2000-2007 | Контрактные | 5 |
| Прицепы | | | | | |
| Марка | Спецификация | Грузоподъёмность | Год выпуска | Принадлежность | Количество |
| Schmitz | Рефрижератор | 24 000 кг | 2003-2007 | Собственные | 11 |
| Krone | Тент | 24 000 кг | 2000-2007 | Собственные | 10 |
| Koegel | Тент | 25 000 кг | 1999-2005 | Собственные | 8 |
| Schmitz | Тент | 24 000 кг | 2003-2005 | Собственные | 6 |
| Schmitz | Рефрижератор | 24 000 кг | 2000-2007 | Контрактные | 6 |
| Schmitz | Тент | 24 000 кг | 2000-2008 | Контрактные | 18 |
| Fruehauf | Тент | 26 000 кг | 2000-2006 | Контрактные | 20 |

DAF KÖGEL FREIGHTLINER SCHMITZ CARGOBULL The Trailer Company. VOLVO

# Автопарк компании

| Автоцистерны | | | | | |
|---|---|---|---|---|---|
| Марка | Спецификация | Объём | Год выпуска | Принадлежность | Количество |
| Dogan Yildiz | Газовоз | 45м3 | 2016 | Собственные | 6 |
| Nursan | Бензовоз | 38м3 | 2016 | Собственные | 2 |
| GT 7 | Бензовоз | 42м3 | 2016 | Собственные | 2 |
| Тралы | | | | | |
| Марка | Спецификация | Грузоподъёмность | Год выпуска | Принадлежность | Количество |
| MDL - h4 | Высокорамный | 80 000 кг | 2016 | Контрактный | 1 |
| MDL - 4L | Низкорамный | 85 000 кг | 2016 | Контрактный | 2 |
| Texoms | Высокорамный | 120 000 кг | 2014 | Контрактный | 1 |
| Weiting | Низкорамный | 80 000 кг | 2014 | Контрактный | 1 |
| Hartung | Низкорамный | 90 000 кг | 2015 | Контрактный | 1 |
| Самосвалы | | | | | |
| Марка | Спецификация | Объём | Год выпуска | Принадлежность | Количество |
| Камаз 6520 | Самосвал 20 тн | 18м3 | 2002-2010 | Контрактный | 10 |
| Howo N3061 | Самосвал 38 тн | 30м3 | 2002-2010 | Контрактный | 12 |
| Тонар | Самосвал прицеп | 40м3 | 2005-2010 | Контрактный | 6 |

Контрактная техника – техника оформленная на юр. или физ. лицо, работающая по долгосрочному договору аренды

# Филиальная сеть компании

Компании:

в Кыргызстане: ОсОО «Кронатранс»,

в Казахстане ТОО «Кронатранс Казахстан»,

в г. Москва: Представитель.

Офисы в г. Бишкек и в г. Алматы

# Расположение автобазы и офисов

Москва, 55°38'50.3"N 37°29'46.6"E, 55.647309, 37.496273

Алматы, 43°15'24.2"N 76°54'21.1"E, 43.256732, 76.905867

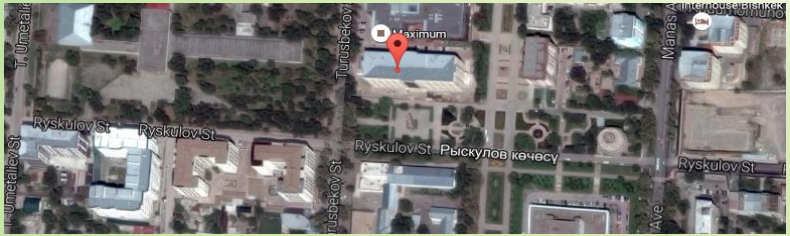


Бишкек, 42°52'47.5"N 74°35'08.6"E, 42.879875, 74.585727

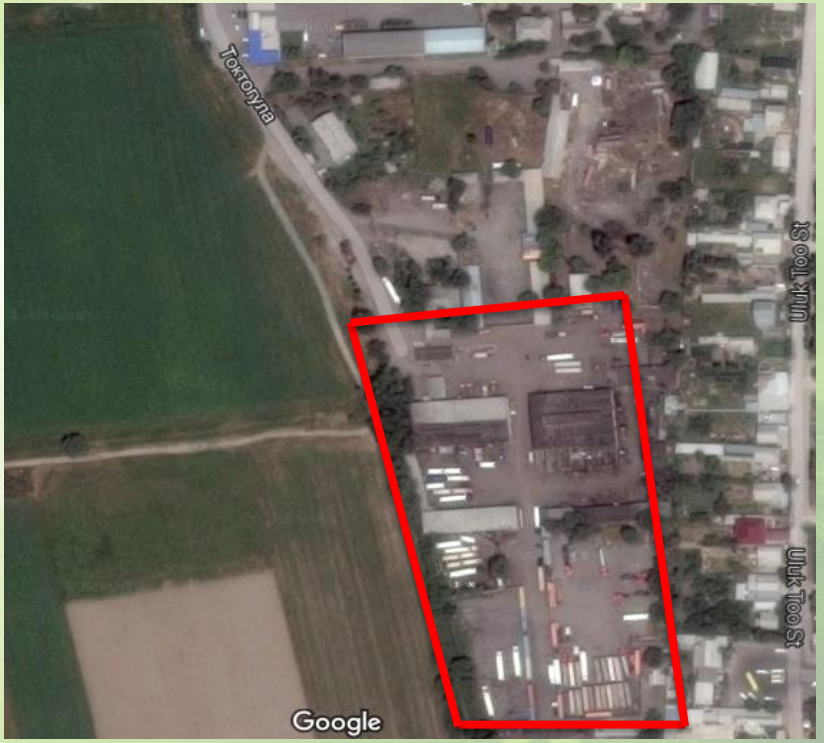


Бишкек, 42°51'48.0"N 74°27'48.2"E
42.863328, 74.463404

CronaTrans
The International Logistics Company

# Почему сотрудничают с нами?

Полный комплекс логистических услуг

(от двери до двери)

Наличие собственного автопарка

CronaTrans
The International Logistics Company

Партнерство с мировыми логистическими компаниями

Международный опыт и инновации в области логистики

CronaTrans
The International Logistics Company

# Наши клиенты

Во всем, что мы делаем для наших клиентов – мы следуем принципу эффективности.

**«Каждый доллар, потраченный Вами на наши услуги, должен принести Вам дополнительную выгоду»**

JTI
Imperial Tobacco REEMTSMA
ЗИММ·БИЛЛЬ·ДАНН ТО, ЧТО ТЫ ХОЧЕШЬ
ahlers
ТВЕЛ
KDV
BALTIKA
UNITED STATES ARMY
FINE CHOCOLATE ROSHEN SINCE 1996
МНОГО МЕБЕЛИ
PANALPINA on 6 continents
Hapag-Lloyd

CronaTrans
The International Logistics Company

# Наши услуги

Доставка негабаритных грузов

Доставка наливных грузов

Доставка дорогостоящих грузов

Доставка опасных грузов

Сопутствующие услуги

Доставка температурных грузов

# Наши услуги

## Доставка опасных грузов

Перевозка опасных грузов автомобильным транспортом требует как специальной подготовки водителей и логистов, так и согласование перевозок с контролирующими органами. Компания «Кронатранс» гарантирует и компетентность своих сотрудников, и безупречность в оформлении всех необходимых документов.

Перевозимые опасные грузы:

- Класс 1: взрывчатые вещества, такие как аммонит, гранулит, грамоннит, СИНВы;
- Класс 2: газы, пропан, бутан, метан, аргон;
- Класс 3: легковоспламеняющиеся жидкости; бензин, дизель, метил изобутил карбинол.
- Класс 4: легковоспламеняющиеся материалы и вещества, калий, натрий, фосфор;
- Класс 5: окисляющиеся вещества;
- Класс 6: токсичные вещества; цианид натрия, нитробензолкот, калия арсенат;
- Класс 8: коррозионные вещества;
- Класс 9: прочие опасные вещества.

# Наши услуги

## Доставка наливных грузов

- Перевозка наливных грузов на собственном автотранспорте;
- Возможность доставки бензина, дизельного топлива, сжиженного газа, аммиака и прочих наливных грузов;
- Соответствие высоким требованиям безопасности перевозки наливных грузов .

РАЗРЕШЕНИЕ
на перевозку опасного груза

Техническое наименование Сжиженный газ
Класс и подкласс опасного груза 2
Код экстренных мер (КЭМ) 345
Номер опасного вещества 1978
Общий вес груза на одном транспортном средстве 45 тонн
Количество транспортных средств, перевозящих груз одновременно

Особые условия движения

1. Допустимая скорость на перегонах 60 км/час.
2. Прикрытие на маршруте: нет необходимости.
3. Перевозка при недостаточной видимости (разрешено, запрещено).
4. Перевозка в темное время суток запрещена.

Схема маршрута движения.

Срок действия: с «26» мая 20

Инспектор-инженер ОДН ГУПМ МВД КР

Продлен: с «__» 20__ г. по «__» 20__ г.

Инспектор-инженер ОДН ГУПМ МВД КР

Продлен: с «__» 20__ г. по «__» 20__ г.

Инспектор-инженер ОДН ГУПМ МВД КР

Продлен: с «__» 20__ г. по «__» 20__ г.

Инспектор-инженер ОДН ГУПМ МВД КР

УДОСТОВЕРЕНИЕ № 821

20 16 г.

Выдано Кравченко Геннадию Анатольевичу
(фамилия, имя, отчество)

В том, что он(а) «26» мая 2016 г.
окончил(а)

Межотраслевой учебный центр при Государственном агентстве по геологии и минеральным ресурсам при Правительстве Кыргызской Республики
ИНН 02809199310057

наименование, номер и местонахождение учебного заведения

По программе: Водитель, допускаемый к перевозке газов сжатых, сжиженных и растворенных под давлением (класс допуска 2)

CronaTrans
The International Logistics Company

# Наши услуги

Доставка негабаритных грузов

Автомобильные **перевозки негабаритных грузов** компания «Кронатранс» осуществляет с помощью собственного парка автотранспорта. Международное направление работы требует от грузоперевозчика способности оперативно решать следующие вопросы:

- Детальное планирование этапов транспортировки, составление проекта;
- Профессиональное выполнение погрузочно-разгрузочных, такелажных работ;
- Оснащение транспорта дополнительным оборудованием;
- Оформление разрешений и допусков;
- Составление маршрута минимальной длины с полным соблюдением всех требований безопасности;
- Согласование маршрута с контролирующими органами;
- Инженерно-техническое обеспечение беспрепятственного проезда;
- Оперативный контроль, быстрая реакция на изменение условий транспортирования;
- Таможенное оформление;
- Страхование перевозимого оборудования.

# Наши услуги

Грузовые перевозки самосвалами

Компания «Кронатранс» предоставляет услуги по перевозке груза самосвальной техникой, данный вид услуг включает в себя:

- Подача автомобилей различной грузоподъёмностью от 20 до 40 тонн;
- Непрерывную, посменную работу на объекте, с возможностью работы самосвалов по 18 часов в сутки;
- Возможность осуществления работ на высокогорье;
- Предоставление полной логистической цепочки для отлаженной работы самосвалов на отдаленном объекте, включая поставку топлива и запасных частей, технического персонала, поставку продовольствия.

CronaTrans
The International Logistics Company

# Наши услуги

- Мы предлагаем самые современные рефрижераторные фургоны, которые регулярно проходят ТО. Следовательно, холодильное оборудование никогда не отказывает в самый неподходящий момент;
- Мы отслеживаем местонахождение товара на всем пути следования. Вы всегда будете знать, где находится ваш груз;
- Мы строго соблюдаем санитарные правила. Наши водители всегда своевременно проходят медицинскую комиссию, а фургоны дезинфицируются перед каждым рейсом.

## Доставка температурных грузов

# Наши услуги

Доставка дорогостоящих грузов

**Комплекс услуг по перевозке дорогостоящих грузов**, по вашему желанию, может включать:

- Страхование груза;
- Оснащение груза шок-датчиками;
- Фиксация груза любыми средствами крепежа;
- Для ускорения доставки перевозка может выполняться двумя водителями;
- Предоставление клиенту доступа к контролю движения машины с помощью спутниковой системы слежения;
- Предоставление военизированного сопровождения груза;
- Обеспечение таможенного депозита для прохождения транзита дорогостоящих грузов суммой до 15 млн USD.

# Обеспечение безопасности доставки груза

**Услуги по охране и сопровождению грузов :**

- Вооруженная и невооруженная охрана при сопровождении груза;
- Предоставление легкового или грузового автомобиля с охранником-водителем;
- Предоставление автомобиля сопровождения.

**Оснащение сотрудника охраны включает:**

- По Кыргызстану, автоматическое оружие марок: «Сайга» - 410К, 20, «ИЖ»-71, «ОСА» -ПБ-4-1-1МЛ, «АК»-74, ПМ;
- По Казахстану и России, длинноствольное (короткоствольное) оружие марок: «Сайга» - 410К, 20, «Reck Combat», «Ekol Firat Magnum» - 9 мм., «ОСА» -ПБ-4-1-1МЛ;
- Спец форму, радиосвязь, технические и иные средства, не причиняющие вреда здоровью граждан и окружающей среде.

**Оснащение транспортного средства перевозящего грузы включает:**

- Замки фирмы «mul-T-lock» на двери прицепа, не имеющих в истории случаев взлома;
- Короб защиты замка, в качестве дополнительной меры защиты от вскрытия;
- Сигнализация Starline T94, имеющая датчики открытия прицепа, вкупе с GPS треккером позволяет увидеть на карте место срабатывания сигнализации и автоматически оповестит об инциденте;
- В кабине водителя установлена тревожная кнопка, при её нажатии приходит автоматическое оповещение о тревоге в дежурную часть конвоя и ответственному лицу перевозчика;
- Все автомобили оборудованы устройством hands free, что позволяет обеспечить постоянную связь с водителем, не создавая аварийной обстановки

CronaTrans
The International Logistics Company

# Логистические решения для вашего бизнеса

**Организация мультимодальных перевозок**

- Разработка наиболее оптимального маршрута с использованием различных видов транспорта;
- Сотрудничество с компаниями мирового уровня в организации мультимодальных перевозок;
- Экспедирование по железной дороге;
- Фрахтование авиа судов;
- Депозитное обеспечение транзита;
- Транзитное обеспечение груза;
- Таможенное оформление;
- Перегрузка с ж/д вагонов или контейнеров в большегрузные автомобили.

**Брокерские услуги:**

- Декларирование всех видов грузов, следующих автомобильным, железно - дорожным и морским транспортом;
- Аккредитация субъектов ВЭД в региональной таможне;
- Консультации по таможенному законодательству;
- Просмотр тарифного (ставок пошлин, акцизного сбора, прочих сборов и платежей) и нетарифного (регламентаций, разрешений, лицензий и других ограничений) регулирования;
- Полный расчет необходимых таможенных платежей с формированием таможенной стоимости с учетом условия поставки и транспортных и/или страховых расходов;
- Просмотр товарной номенклатуры ВЭД с получением полной справки по товару.

CronaTrans
The International Logistics Company

# Для наших клиентов работает сервис «СТАТУС ГРУЗА».

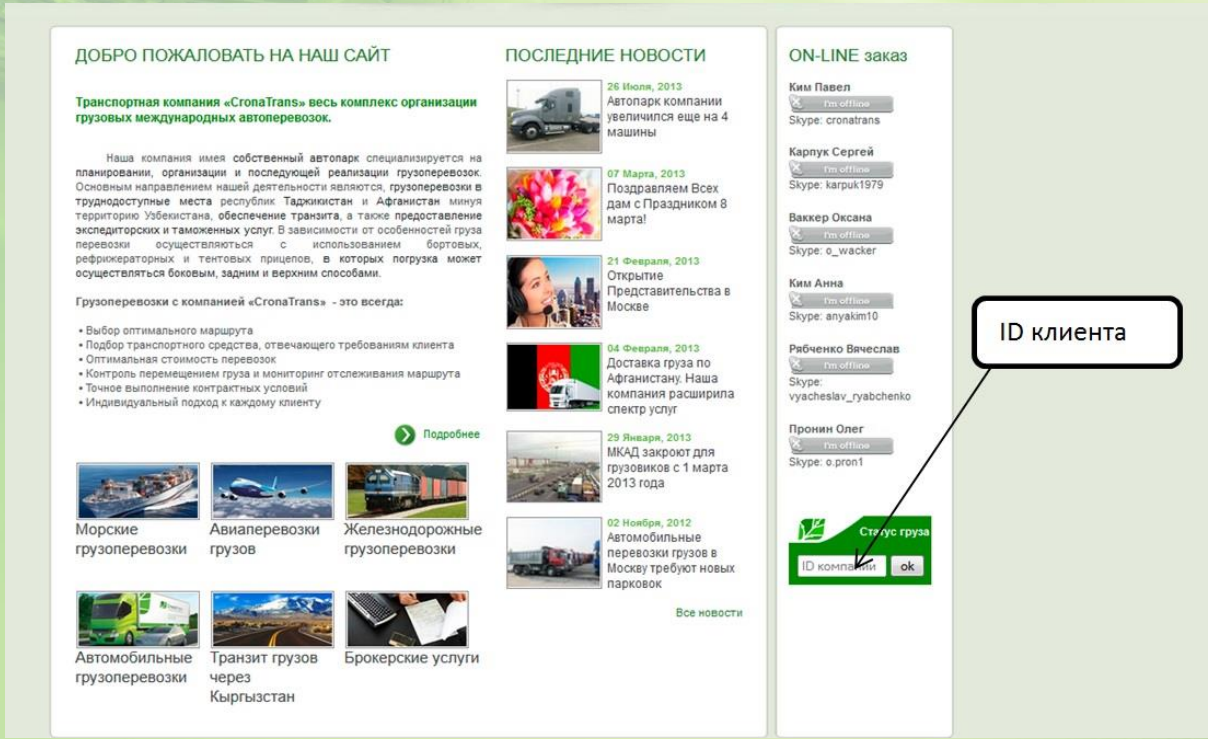


Получив ID номер, клиент может самостоятельно отслеживать местонахождение и движение своих грузов и автотранспорта.

ID номер является персональным и конфиденциальным. Клиент сможет видеть передвижение только своих грузов.

CronaTrans
The International Logistics Company

# Контакты

"CronaTrans", Россия
Российская Федерация,117513,
Москва, ул. Саморы Машела.,
4/4

www.cronatrans.ru
Тел: +7 (499) 704 66 47
E-mail:office@cronatrans.ru

"CronaTrans", Казахстан
Республика Казахстан, 050042,
г. Алматы, ул.Нурмакова 1/1,
4этаж, офис 403, 405

www.cronatrans.kz
Тел: +7 (727) 266-67-80
E-mail: office@cronatrans.kz

"CronaTrans", Кыргызстан
Кыргызская Республика,
720001, Бишкек, ул.
Турусбекова 109/1, БЦ
Максимум плюс, 7 этаж

www.cronatrans.kg
Тел: +996 (312) 46 64 64
E-mail: office@cronatrans.kg

Дополнительная информация о компании:
http://www.cronatrans.kg/prezent